KİT KARSON

SAYI 5 · TAM ROMAN · KURUŞ 5

KIT KARSON
Harp Tamtamları !..
BATIYA DOĞRU GİDEREK YENİ BİR HAYAT KURMAYI TASARLIYAN KOVBOYLAR VE AİLELERİNDEN MÜTEŞEKKİL BİR KAFİLE PREYR YOLUNDAN GEÇERKEN BİRDENBİRE KIZILDERİLİLERİN HÜCUMUNA MARUZ KALDI..
AIEEE ! BEYAZLARA ÖLÜM
FAZLA DAYANAMAYIZ - MAHVOLDUK ..
BUNLAR DA NE ? BURADA YALNIZ BEYAZLAR YOK MUYDU ? ŞU KILAVUZ YOK MU AH AH !

KAVGA GAYET ÇABUK BİTMİŞ VE PEK TABİİ GALİP GELEN KIZILDERİLİLER BEYAZLARIN BÜTÜN EŞYALARINA KONMUŞLARDI...
4
ŞEYL NER-DE? BU TUZAK ONUN İŞİ OL-MASIN
GALİBA ONUN BU İŞLERLE ALA-KASI YOK. BELKİ O DA KAVGA EDİYOR-DUR ŞİMDİ. HEY KI-ZILDERİLİLER! YA-PACAĞINIZI YAPIN DA GİDELİM.
PARALARI TOPLIYALIM SONRA SİZİ BIRAKACAĞIZ

KAFİLE, ORTALIKTAN KAYBOLAN KILAVUZLARINI ÖLDÜ ZAN-NEDEREK ACIDI.. FAKAT KILAVUZ ŞEYL ÖLMEMİŞTİ. KOMANÇOS'LAR'IN REİSİ OLAN KUANTO İLE YAPTIĞI AN-LAŞMAYA MUKABİL PARASINI ALIYORDU...
5
SİZ BANA YALNIZ BİR MİKTAR PARA VERİYORSUNUZ. HAYVAN VE EŞYA-LARIN HEPSİNİ ALDINIZ. NİÇİN DOĞRU DÜ-RÜST PAY-LAŞMIYO-RUZ ŞU-NU..
BUNA DA ŞÜKRETMİ-YORSAN, GİT KILA-VUZLUKLA GEÇİN!

ŞEYL, PARA TORBASINI KAPTI VE GÜLEN KUANTO'YA BAKTI.
PEKİ, PEKİ, KABUL! BİR KAÇ GÜNE KADAR BİR KAFİLE DAHA GELE-CEK BU TARAFLARA... YALNIZ KİOVALILARIN BULUNDUĞU YERDEN GEÇECEKLER..
BU SEFER DE KİOVALILAR YAPA-CAK BASKINI. TABİİ BİZİM İÇİN. BEN KONUŞURUM ONLARLA.

ŞEYL ÜMİTSİZCE KUANTO'YA BAKTI. KİOVALILAR KOMANÇOSLARIN CAN DÜŞMANIYDI.
BU NASIL OLUR? KİOVALILAR, KOMANÇOSLARIN YÜZÜNÜ GÖRMEK İSTEMEZ!
KİOVALILAR APTAL İNSANLARDIR. GÜZEL BİR PLANIM VAR. KİOVA SİHİRBAZI KIZILYEL ARKADAŞIMDIR.. İKİ GÜN SONRA BENİ GÖR.
İKİ GÜN SONRA ŞEYL, KUANTO İLE KIZILAĞACIN ALTINDA BULUŞTULAR. MESELEYİ HALLEDEMEMİŞTİ...
MALLAR PAYLAŞILDIKTAN SONRA BANA BİR ŞEY KALMAZ.
KAFİLE ÇOK ZENGİN.. KIZILYELİN DEDİĞİNE GÖRE BİZİM İÇİN SAVAŞACAKLAR. ONLARIN İŞİNİ DE ASKERLER BİTİRİNCE MALLAR BİZİMDİR.
BU SÖZLERDEN SONRA İKİ ADAM KİOVA KÖYÜNÜN YAKINLARINA GELDİLER..
NE YAPACAKSIN?
OKLA HARP KAMPANASINA VURUNCA KİOVALILAR İLAHDAN HABER GELİYOR SANACAKLAR.

KAMPANANIN ALTINDA BİR NÖBETÇİ, UYKUYA DALMIŞTI.. BU, YILLARCA İLAHLARIN KAMPANASINI BEKLİYEN GÜNEŞKÖPEĞİ İDİ.. ONLARCA BUNU YALNIZ İLAHLAR ÇALARDI.. KUANTO OKU KAMPANAYA FIRLATINCA...
KAMPANA KONUŞUYOR!
BU SESİ İŞİTEN GÜNEŞ KÖPEĞİ, HARBE HAZIRLANMAK LAZIM GELDİĞİNİ SÖYLEMEK ÜZERE KAMPA KOŞTU ŞEYL, BU VAZİYETTEN SON DERECE KORKMUŞTU...
ÇABUK BİR YERE SAKLANALIM KUANTO!
DAHA İŞİMİZ BİTMEDİ. BİZİM OKU TANIRLAR. ALMALIYIZ ONU ORADAN..

İKİSİ DE TEPEYE GİDEREK ATTIKLARI OKU ARAMIYA BAŞLADILARSA DA BULAMAYINCA ŞEYL...
8
TAM BURDA OLMASI LAZIMDI..

GÜNEŞKÖPEĞİ, KÖYE DOĞRU KOŞARKEN ARKASINA BAKINCA KILAVUZ ŞEYL'İ GÖRDÜ.
BEYAZ ADAM! KAMPANANIN YANINDA.. YILLARDANBERİ ÇALMIYAN KAMPANANIN ÇALINMASINA ŞAŞMIŞTIM BEN DE...

BALTASINI ÇEKEREK, GERİ DÖNÜP ŞEYL'İN ÜZERİNE YÜRÜDÜ..
ÖLECEKSİN, ÖLECEKSİN!
9

FAKAT ÖLEN ŞEYL DEĞİL GÜNEŞKÖPEĞİ OLDU. YANA ÇEKİLEN ŞEYL TABANCAYI KAFASINA İNDİRDİ..
PİS KİOVALI!

KUANTO, KAMAYI GÜNEŞ KÖPEĞİNE SAPLADI VE YANINA BIRAKTI..
HADİ GİDELİM ARTIK BURADAN GELİYORLAR!..

KİOVALILAR SAVAŞ ÇIĞLIĞIYLE GELİRLERKEN BİZİMKİLER KAYBOLDU..
BİZİ GÖRMEDİLER.
ŞU KIZILYELLE ÇABUK BULUŞALIM. BU SESLER ÇOK FENA..

BAĞRIŞARAK TEPEYE ÇIKAN KIOVALILAR YERDE YATAN GÜNEŞ KÖPEĞİNİ GÖRDÜLER..
İHTİYAR BEKÇİMİZ GÜNEŞKÖPEĞİ ÖLMÜŞ.
10
BİR AN İÇİNDE TEPE KİOVALI HARPÇİLERLE DOLMUŞTU. ÖLÜNÜN ETRAFINI SARDILAR
BEYAZ ADAM KAMASI.. BEYAZ ADAM ÖLDÜRMÜŞ.
YENİ KAÇIYORDU. YAKALAMALI
KIZILYEL BU SIRADA SESSİZ SESSİZ CESEDE BAKIYORDU BİRDENBİRE...
FAKAT GÜNEŞ KÖPEĞİNİ ÖLDÜREN, KAÇIYOR.
CESEDİ KÖYE GÖTÜRÜN!
KÖYE DÖNECEĞİZ DEDİM.

KIZILYELİN SÖZÜNÜ DAİMA DİNLERLERDİ. ODUNLARDAN SEDYE YAPIP GÜNEŞKÖPEĞİNİ SESSİZCE KÖYE GÖTÜRMEĞE BAŞLADILAR.
11
TAM KÖYE YAKLAŞTIKLARI SIRADA BİR ATLI YOLLARINI KESTİ. BU, KAMPANA SESİNİ DUYUP GELMİŞ, HENRİ KARARGAHINDAN KİT KARSON'DU.
KAMPANAYI DUYDUM. KİOVALILAR SAVAŞ MI EDECEK?

KIZILYEL, KİT KARSON'A CEVAP VERMEDİ. ADAMLARINA DÖNEREK ONU YAKALAMALARINI EMRETTİ...
BENİ DOSTLARIM KİOVALILAR'A BİR DÜŞMAN GİBİ YAKALATTIN.
CENNETE GİDEN GÜNEŞKÖPEĞİNİN YANINA AZ SONRA AY ÇIKMADAN SENİ DE YOLLUYACAĞIZ.
12

ANİDEN YAKALANAN KİT KARSON KAÇMAĞA FIRSAT BULAMADAN KAFİLEYİ TAKİBE MECBUR KALDI. REİS GELENLERİ SEYREDİYORDU.

KIZILYEL ELİNDEKİ BIÇAĞI ÖLÜNÜN YANINDA BULDUĞUNU SÖYLEDİ REİSE...
BEYAZ ADAM BIÇAĞI REİS.. BUNU DA KAMPANA'NIN YANINDA YAKALADIK. ŞİMDİ BUNU CEZALANDIRIP HARBE HAZIRLANACAĞIZ..
13

REİS AYAĞA KALKARAK YERDEN ALDIĞI BIR AVUÇ TOPRAĞI, RÜZGÂRIN ÖNÜNE BIRAKTI.
ŞU TOPRAK KİOVALILAR! RÜZGÂR DA BEYAZ ADAMLAR..

FAKAT KIZILYEL HARP ÇIKARMAKTA ISRAR ETTİ.
UNUTMAKİ TOPRAK ÇOK RÜZGÂR GEÇİCİDİR..
FAKAT RÜZGÂR TEKRAR TEKRAR GELİRSE...

İLAHLARIN MESAJINI
KULAKLARIN DUYMADI
MI ? KİOVALILAR HARP
EDECEK.. İŞTE KAATİL
KARSON DA BURDA
BIÇAĞIM KUŞA-
ĞIMDA. SENİN Kİ
NERDE ?
KIZILYEL, BİRDEN FIRLADI. BİR ELİYLE BIÇAĞINI İŞA-
RET EDEREK DİĞERİYLE BALTASINI KAPIVERDİ
UZUN SAÇLI BENİ İTHAM EDİ-
YOR. DİLİN YILAN GİBİ ÇOK U-
ZADI. İŞTE BIÇAĞIM..

KİT, KIZILYEL'İN İCABINA BAKMAK İSTEDİĞİ
HALDE, BÖYLE BİR İŞ YAPMAMASI LAZIMDI.
MECBUREN DÖVÜŞ POZİSYONUNA GİRDİ
DURUN !
İHTİYARI KİM
ÖLDÜRDÜ ?
İHTİYARI ÖLDÜREN, KİOVALI
LARI SAVAŞA TEŞVİK EDEN
KURNAZ BİRİSİDİR. UZUN-
KILIÇLILAR SİZİ TEMİZLEDİ-
Ğİ ZAMAN MÜKAFAAT-
LANDIRACAKLAR ONU

DÜŞMANIMIZ OLAN KOMANÇOSLAR BURAYA UZAKTIRLAR. FAKAT HARP KAMPANAMIZ ÇALDI...
İLK EVVELA ŞU UZUNSAÇLIYI TEMİZLİYECEĞİM.
16

DÖVÜŞ, KIZILDERİLİLERİN TARZINDA OLACAKTI. SOL KOLLARINI ARKALARINA BAĞLATTIRDILAR. KİT KARSON BU DÖVÜŞ TARZINI KIZILDERİLİLER KADAR İYİ BİLMEDİĞİ HALDE KIZILYEL'E ESASLI BİR DERS VERMEK İSTİYORDU.

İLK DARBEYİ YAPAN KIZILYEL'İN HAMLESİNİ KİT GAYET GÜZEL KESTİ...
17

TİLKİ GİBİ KURNAZ ASLAN KADAR KUVVETLİ KİT'İN BİR VURUŞU YERLİYİ YUVARLAMAĞA KAFİ GELDİ.

KIZILYEL'İN BALTASI TOPRAĞA SAPLANMIŞ VE BİLEĞİ DE KİT'İN AYAĞININ ALTINDA KALMIŞTI...
KIZILYEL ÇOK YORULDU...

FAKAT KIZILYEL'İ KABİLEDE TUTANLAR HEMEN HEMEN REİSİ TUTANLAR KADAR ÇOKTU. BUNLARDAN BİRİ YAYINI ÇEKTİ..
18
O, BELASINI ARIYAN BİR LEŞ KARGASI..

BUNUN ÜZERİNE KIZILDERİLİ YAYINI ÇEKTİ...
EN İYİSİ BEN BUNLARIN İÇİNDEN UZAKLAŞAYIM.

KIZILYEL'İ BİLEĞİNDEN TUTARAK AYAĞA KALDIRDI VE BİRDEN GERİ DÖNDÜ..

SİHİRBAZI BİLEĞİNDEN TUTARAK YERE ÇÖMELEN KİT ONU ADAMLARINA DOĞRU SAVURDU.
19
EN BÜYÜK YARDIMI YILDIRIM YAPACAK BANA...

BU ARADA KİT, ŞİMŞEĞE YETİŞİRCESİNE YILDIRIM'LA YOLA KOYULDU.
HAYDİ YILDIRIM! GÖSTER KENDİNİ..

KİT'İN PEŞİNE TAKILAN BİR KAÇ ATLI MESAFE AÇILINCA TAKİPTEN VAZGEÇTİLER.
20
HENRİ KARARGÂHINA GİTMELİYİZ YILDIRIM. ARTIK KOŞMANA DA LÜZUM YOK!
KİT, YOL ALIRKEN ARKASINA BAĞLI OLAN ELİNİ ÇÖZDÜ. FAKAT YAN TARAFA BAKINCA KENDİSİNİ TAKİP EDEN BİR ATLI GÖRDÜ.
VAY NELER OLUYOR? KIZILYEL BİR YERE GİDİYOR.
ACABA NEREYE GİDEBİLİR?
KİD, KIZILYEL'İN NE YAPMAK İSTEDİĞİNİ DÜŞÜNEREK ONU TAKİP ETTİ. FAKAT İLERDE BİR ATEŞ YAKILMIŞ OLDUĞUNU GÖRÜNCE DURDU.
SEN DOLAŞADUR YILDIRIM...
KİD, ONLARI DUYABİLECEK BİR MESAFEYE GELDİ. BİRİSİ KIZILYEL'Dİ..
KIZILYEL, DÜŞMANI OLAN BİR KOMANÇOS VE BEYAZLA KONUŞUYOR..

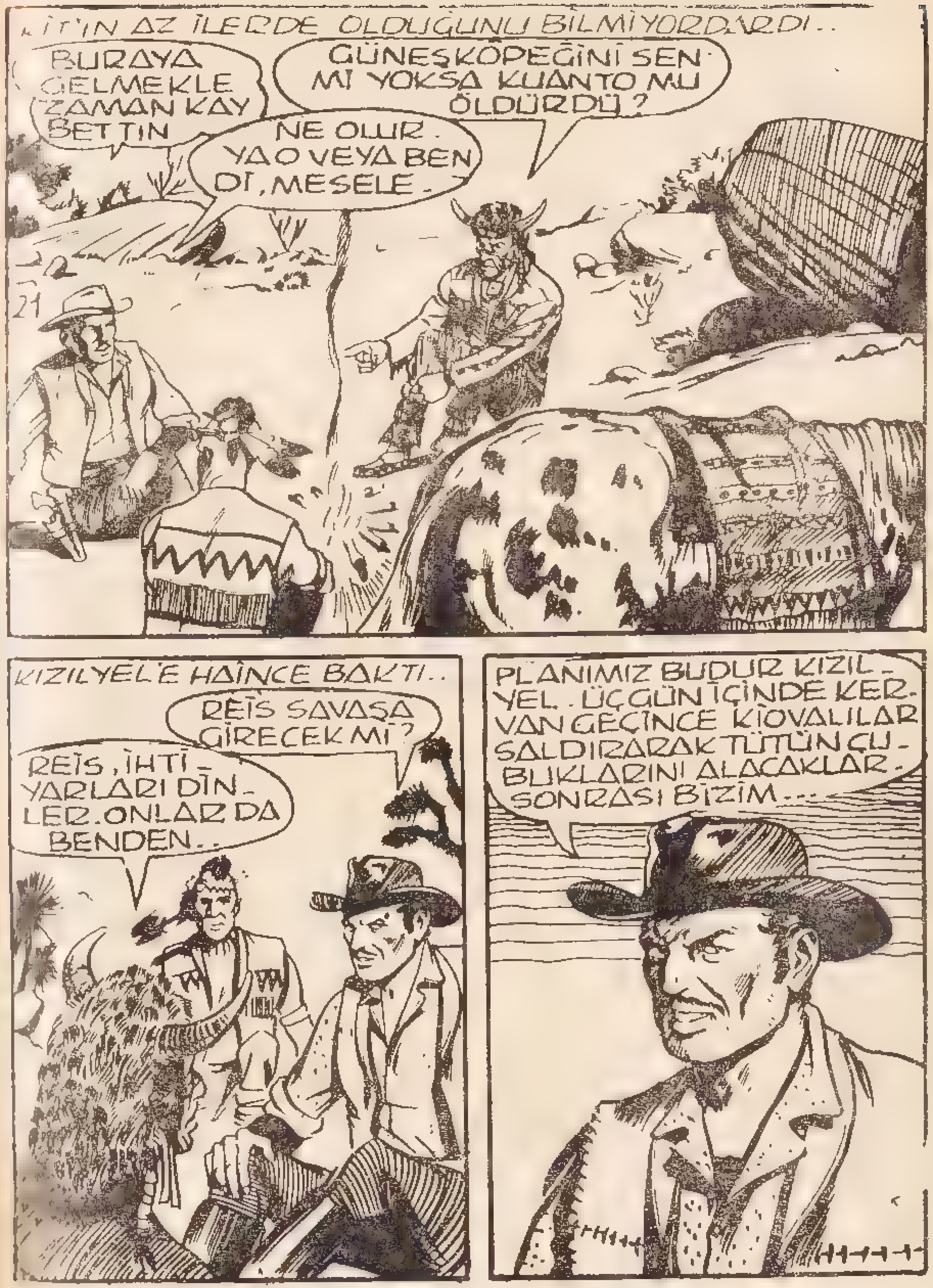
..İT'İN AZ İLERDE OLDUĞUNU BİLMİYORLARDI..
BURAYA GELMEKLE ZAMAN KAYBETTİN
GÜNEŞKÖPEĞİNİ SEN Mİ YOKSA KUANTO MU ÖLDÜRDÜ?
NE OLUR. YA O VEYA BENDİ, MESELE.
21
KIZILYEL'E HAİNCE BAKTI..
REİS SAVAŞA GİRECEK Mİ?
REİS, İHTİYARLARI DİNLER. ONLAR DA BENDEN..
PLANIMIZ BUDUR KIZILYEL. ÜÇ GÜN İÇİNDE KERVAN GEÇİNCE KİOVALILAR SALDIRARAK TÜTÜN ÇUBUKLARINI ALACAKLAR. SONRASI BİZİM...

KIZILYEL'İN BİRŞEYLER DÜŞÜNDÜĞÜ BELLİYDİ. NİTEKİM AZ SONRA BİRDEN AYAĞA KALKTI..
TAMAM, ANLAŞTIK.. KERVANA HÜCUM EDECEĞİZ. BENİM GAYEM TÜTÜN ÇUBUĞU ELDE ETMEK DEĞİL BEYAZLARI BURADAN SÜRÜP REİS OLMAKTIR.
22
KIZILYEL, SÖZÜNÜ BİTİRDİKTEN SONRA GİTTİ..
ZAVALLI APTAL! KAFASINI HEP BÖYLE ŞEYLERE YORUYOR. HALBUKİ KİOVALILAR KERVANA SALDIRINCA BEYAZLAR ONLARLA ÇARPIŞACAKLAR, KOMANÇOSLAR DA BEYAZLARA YARDIM EDİNCE ÇOĞU ÖLECEK VE KALANLAR SÜRÜLECEK.
ONLARIN TOPRAKLARI DA KOMANÇOSLARA KALACAK. KERVANLA VADİDE KARŞILAŞACAKSINIZ.
TAM BU SIRADA KİT, SÜVARİLERİN SESİNİ DUYDU. HEMEN KİOVALILAR ORAYA GELMEDEN UZAKLAŞMAĞA MUVAFFAK OLDU...

KOMANÇOS'LARDAN OLAN KIZILDERİLİ, YAMAN BİR ŞEYE BENZİYORDU. FAKAT KİT'İN KALEYE MUTLAKA GİRMESİ LAZIMDI.
23
BU KOMANÇOSLU KIZILDERİLİ YAMAN BİR ŞEYE BENZİYOR KUMANDANA DURUMU BİLDİREYİM
KİT KARSON, AVAZI ÇIKTIĞI KADAR KALE KAPILARINI AÇMALARI İÇİN BAĞIRDI
SİZİN UZUN SAÇLI BİZİM GÜNEŞKÖPEĞİNİ ÖLDÜRDÜ. ÇARPIŞACAĞIZ.
KAPIYI KAPAT!

BİR ANDA BÜTÜN GARNİZON SİPER ALIVERMİŞTİ..
24
AİEEE! AİEEE! BİZ UZUNSAÇLI CEZASINI ÇEKMEDEN GİTMEYİZ..
ÇARPIŞMAYA DEVAM EDECEĞİZ..
KALENİN ÖNÜNDEN AYRILMADAN ÖNCE BAĞIRDILAR. ONLAR GİDİNCE KİT KOMUTANA RAPORUNU VERDİ..
KİT ! BU SAVAŞÇI KABİLEYİ PEŞİNE TAKIP NİÇİN GETİRDİN? ANLATSANA...
BUNLAR SAVAŞ KAMPANALARININ BEKÇİSİNİN ÖLDÜRÜLDÜĞÜNÜ VE BU İŞİ BENİM YAPTIĞIMI İDDİA EDİYORLAR.. HALBUKİ BU İŞİ BAŞKASININ YAPTIĞINI BİLİYORUM
ARKASI VAR

Müthiş Mücadele!..
GEÇEN SAYIDAN DEVAM..
KİT KARSON'UN DOSTU DON DİEGO, MEKSİKALILAR TARAFINDAN YAKALANINCA KIZI DOLORES VE HAREKETE GEÇERLER..
HAYDUTLAR MEŞGULKEN BEN DE BABAMI KAÇIRAYIM..
25
KAYALARIN ARKASINA GİZLENEN HAYDUTLAR, DOLORES'E ATEŞ ETMEYE BAŞLADILAR...
BU KIZ ÇILDIRDI MI?
BABASINI KURTARMAK İSTİYOR. KİT, SİZ YARDIMA GİDİN BİZ OYALARIZ BUNLARI.

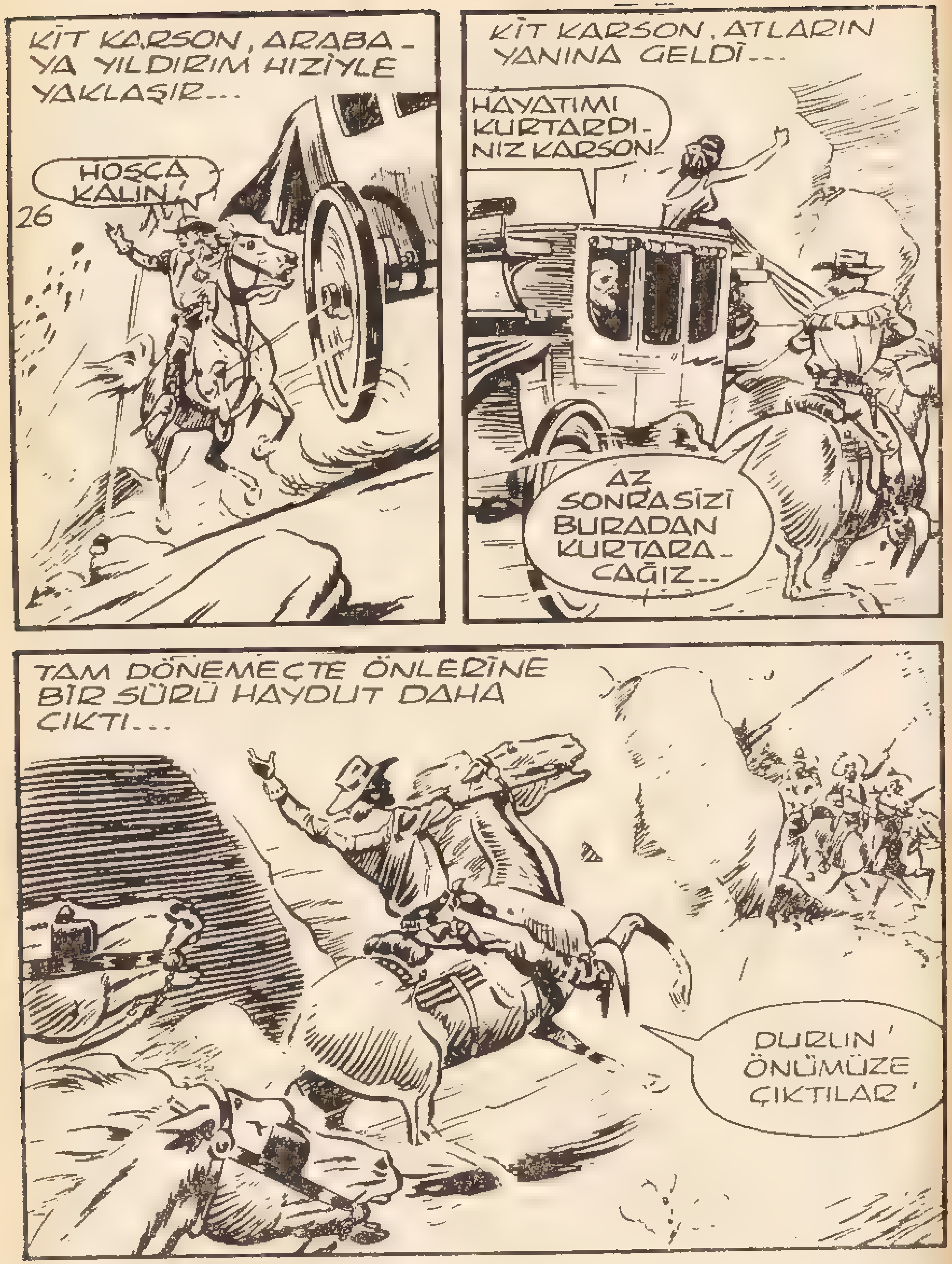
KİT KARSON, ARABA-YA YILDIRIM HIZİYLE YAKLAŞIR...
HOŞÇA KALIN!
26
KİT KARSON, ATLARIN YANINA GELDİ...
HAYATIMI KURTARDINIZ KARSON!
AZ SONRA SİZİ BURADAN KURTARACAĞIZ...
TAM DÖNEMEÇTE ÖNLERİNE BİR SÜRÜ HAYDUT DAHA ÇIKTI...
DURUN! ÖNÜMÜZE ÇIKTILAR!

KİT KARSON, ATEŞ ETMEĞE BAŞLADI VE BU ARADA DOLORES'E...
27
ÇİFTLİĞE DOĞRU İLERLE DOLORES!
KİT, ARABANIN ARKASINDAN BABA KIZI KORUMAĞA ÇALIŞIYORDU.
HIZLI SÜR, DOLORES!

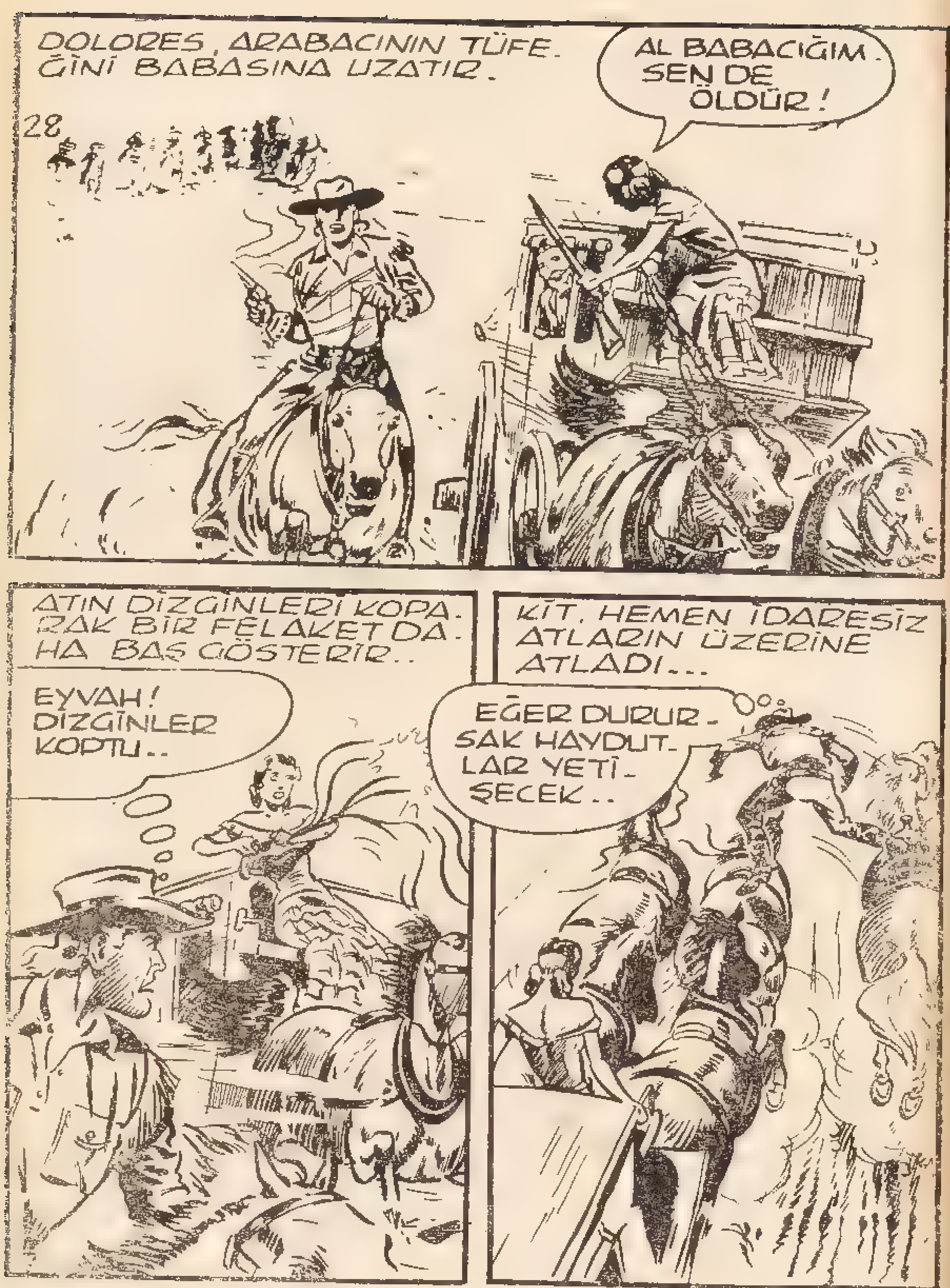
DOLORES, ARABACININ TÜFEĞİNİ BABASINA UZATIR.
AL BABACIĞIM. SEN DE ÖLDÜR!
28
ATIN DİZGİNLERİ KOPARAK BİR FELAKET DAHA BAŞ GÖSTERİR..
EYVAH! DİZGİNLER KOPTU..
KİT, HEMEN İDARESİZ ATLARIN ÜZERİNE ATLADI...
EĞER DURURSAK HAYDUTLAR YETİŞECEK..

BU SEFER DE ATIN AYAĞI BİR TAŞA TAKILDI...
29
ARABA DEVRİLİNCE HEPSİ BİR TARAFA YUVARLANDILAR...

HİÇ BİRİNE BİR ŞEY OLMAMIŞ YALNIZ HAYDUTLAR KARŞILARINA DİZİLMİŞLERDİ..
BU SEFER ELİMİZDESİNİZ!
KİT, DÜŞTÜĞÜ ZAMAN TABANCASI FIRLAMIŞTI BİR ŞEY YAPAMIYORDU.
BU SIRADA BİR OK.
PONKO'NUN SİLAHINA İSABET ETTİ.. VE HAYDUT MÜTHİŞ KORKTU

YERLİLER, BAŞLARINDA KEE OLMAK ÜZERE BİR BULUT GİBİ AŞAĞIYA İNDİLER...
HAYDİ ARSLANLARIM! KİT'İN BİZE İHTİYACI VAR..

KİD KARSON : Sahibi ve Yazı İşleri Md. Meral Demirer
Basıldığı yeı: ERCAN Matbaası

KAMA REİS, BABA KIZI SALİMEN EVLERİNE KADAR GETİRİP BIRAKIR..
BUGÜN BİZE ARKADAŞLIKLARINI İSPAT ETTİLER
SEN DE BANA NE İYİ BİR ARKADAŞ OLDUĞUNU GÖSTERDİN

DİEGO, KİT'İ HAZİNESİNE GÖTÜRÜNCE KİT, ŞAŞIRIR...
İŞTE KİT 'ASIRLARCA SAKLANMIŞ DEFİNE YİNE DURACAK.
DEMEK PONKO'NUN İSTEDİĞİ BUYDU
SON

TÜRKİYEDE EN ÇOK SEVİLEN
SATAN ÇOCUK MECMUALAR
Takdim Eder
ROKET
ÇOCUK YAYINLARI MÜESSESE
ROKET
ROKE
DEYVİ KROKET
HER SAYI TAM BİR ROMAN
DEYVİ
KROKET
KİT KARSON
KİT
KARSO
Güzel
Mevzular ve
Resimler...
ZENGİN PİYANGO
VE ÇEŞİTLİ
Hediyeler!
ÜTÜN ÇALIŞMA ve GAYEMİZ
yalnız SİZİN İÇİNDİR
ROKET
ÇOCUK YAYINLARI MÜESSES